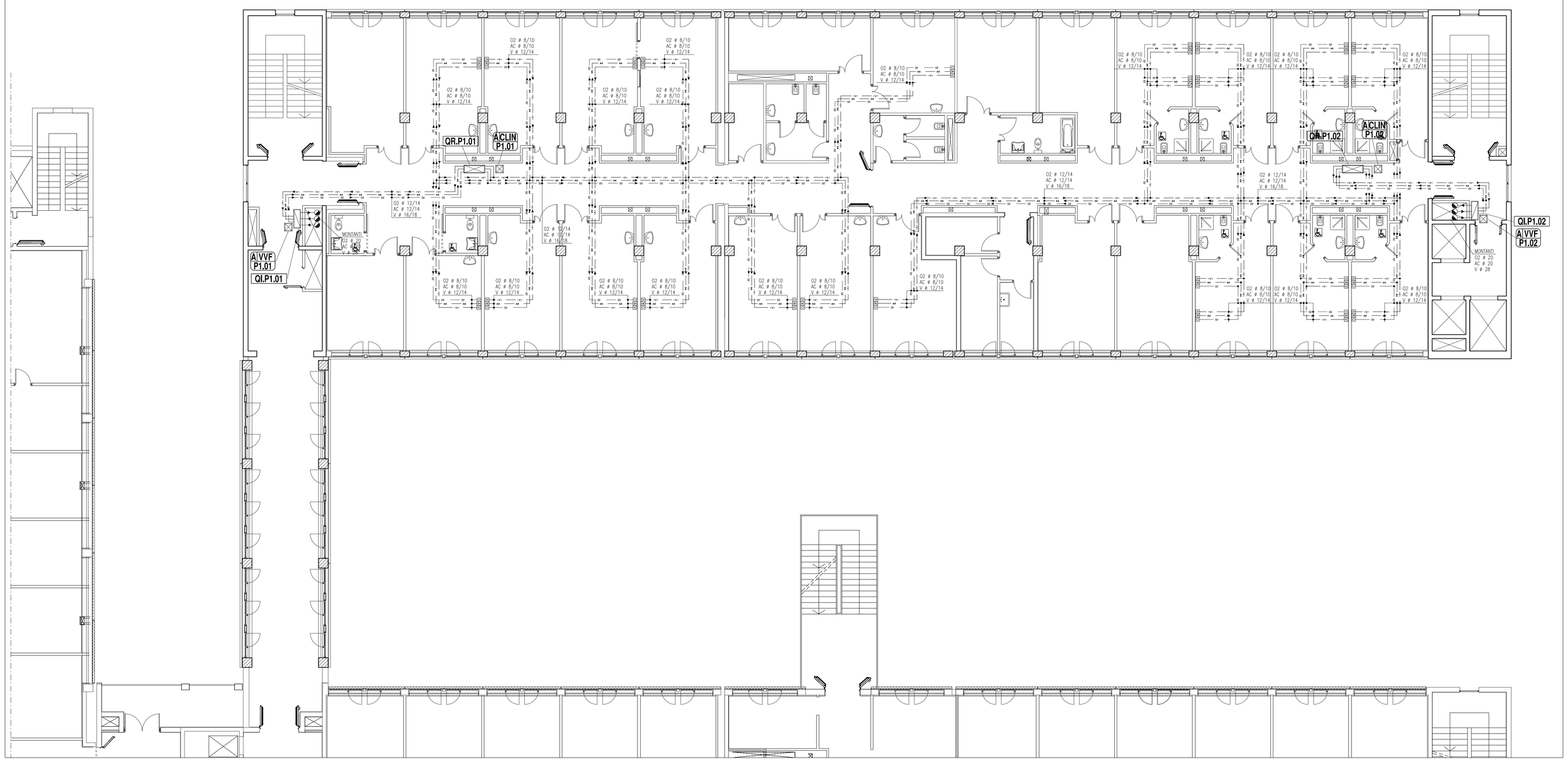

LEGENDA	
— o —	TUBAZIONE IN RAME DISTRIBUZIONE OSSIGENO
— a —	TUBAZIONE IN RAME DISTRIBUZIONE ARIA 4 bar
— v —	TUBAZIONE IN RAME DISTRIBUZIONE VUOTO
PRESE GAS MEDICALI DA INCASSO	
O	PRESA GAS MEDICALI (OSSIGENO)
A	PRESA GAS MEDICALI (ARIA)
V	PRESA GAS MEDICALI (VUOTO)
	QUADRO BLOCCO AREA/INTERCETTAZIONE
	QUADRO DI RIDUZIONE
	ALLARME EMERGENZA CLINICA O ALLARME EMERGENZA OPERATIVA
QI.P0.00	NUMERAZIONE QUADRI INTERCETTAZIONE
QR.P0.00	NUMERAZIONE QUADRI RIDUZIONE
A VVF P0.00	NUMERAZIONE ALLARME VVF – ZONA FILTRO
A CLIN P0.00	NUMERAZIONE ALLARME CLINICI DI REPARTO

SERVIZIO SANITARIO REGIONALE
EMILIA-ROMAGNA
Azienda Unità Sanitaria Locale di Parma
Strada del Quartiere n°2/a - 43125 PARMA Tel. 0521/393111 - Fax 0521/282393

DIPARTIMENTO TECNICO E DELLE TECNOLOGIE
SERVIZIO ATTIVITA' TECNICHE
Via Spalato n°2 - 43125 Parma - Tel. 0521/393400 - Fax 0521/286311 - Pec. serv_attivita_tecniche@pec.ausl.pr.it

OSPEDALE DI FIDENZA-SAN SECONDO

Via Don Enrico Tincati n°5 - Loc. Vaio - Fidenza (PR)

REALIZZAZIONE DEI LAVORI DI RISTRUTTURAZIONE PRONTO SOCCORSO E COSTRUZIONE DELLA NUOVA ALA

PROGETTO DEFINITIVO
IMPIANTI MECCANICI

CORPO DI AMPLIAMENTO - PIANO PRIMO
PROGETTO IMPIANTO GAS MEDICALI

ELABORATO **IM34**

SCALA 1:100

GRUPPO DI LAVORO:
geom. Giuliano Bastasini
per. ind. Giuseppe Carlessare
ing. Federica Ceresa
per. ind. Paolo Crovini
ing. Elisa Degiovanni
ing. jr. Roberto Degiovanni
geom. Laura Del Bono
ing. Vincenzo Facchino
geom. Roberto Gallaroti
ing. Daniela Gatto
arch. Andrea Mambriani
per. ind. Paolo Mazzina
geom. Roberto Mellini
per. ind. Paolo Robuschi
ing. Renato Maria Saviano
geom. Pier Paolo Taddei
geom. Michele Tagliavini
geom. Roberta Tagliavini

IL DIRETTORE GENERALE
dr. MASSIMO FABI

IL DIRETTORE DELL'OSPEDALE
dr.ssa MARIA ROSA SALATI

IL DIRETTORE DEL S.A.T.
ing. RENATO MARIA SAVIANO

IL RESP. UNICO DEL PROCEDIMENTO
geom. ROBERTA TAGLIAVINI

IL PROGETTISTA
ing. RENATO MARIA SAVIANO

IL COORDINATORE PER LA SICUREZZA
ing. RENATO MARIA SAVIANO

REV.	DESCRIZIONE	DATA	REDATTO	VERIFICATO	APPROVATO
0	EMISSIONE	16.06.2014	geom. Tagliavini M.	ing. Saviano	ing. Saviano
1					
2					
3					

FILE: Ospedale di Vaio\Gas ampliamento\muccaccia\ piano primo.dwg PLOT S.1

Sul presente elaborato vige il DIRITTO di PROPRIETA', per cui ne è vietata la riproduzione anche parziale, cessione a terzi, la diffusione, se non dietro nostra espressa autorizzazione scritta.
Ogni violazione sarà perseguita ai sensi delle vigenti leggi civili e penali.