DIMENSIONI LINEE GAS MEDICALI		
	CORPO B	
	ø Dorsale	
O	16	
A4	14	
A8	12	
V	22	
P		
CO2		

DIAMETRI CALATE: dove prevista la presenza di una singola utenza Oø10 Aø10 e Vø12; nelle camere dove le utenze sono doppie Oø12, Aø12, Vø14

LEGENDA

	TUBAZIONE IN RAME DISTRIBUZIONE OSSIGENO
	TUBAZIONE IN RAME DISTRIBUZIONE VUOTO
	TUBAZIONE IN RAME DISTRIBUZIONE ARIA 4 bar
	TUBAZIONE IN RAME DISTRIBUZIONE ARIA 8 bar
	TUBAZIONE IN RAME DISTRIBUZIONE PROTOSSIDO
	EVACUAZIONE GAS ANESTETICI
	PRESE GAS MEDICALI DA INCASSO
A	PRESA GAS MEDICALI (ARIA)
O	PRESA GAS MEDICALI (OSSIGENO)
V	PRESA GAS MEDICALI (VUOTO)
P	PRESA GAS MEDICALI (PROTOSSIDO)
AS	PRESA GAS MEDICALI (ARIA 8 bar)
EGA	PRESA EVACUAZIONE GAS ANESTETICI
AC	PRESA GAS MEDICALI (ANIDRIDE CARBONICA)
	PRESE GAS MEDICALI DA TESTALETTO
A	PRESA GAS MEDICALI (ARIA)
O	PRESA GAS MEDICALI (OSSIGENO)
V	PRESA GAS MEDICALI (VUOTO)
P	PRESA GAS MEDICALI (PROTOSSIDO)
AS	PRESA GAS MEDICALI (ARIA 8 bar)
EGA	PRESA EVACUAZIONE GAS ANESTETICI
AC	PRESA GAS MEDICALI (ANIDRIDE CARBONICA)
	QUADRO BLOCCO AREA/INTERCETTAZIONE
	QUADRO DI RIDUZIONE
X	ALLARME EMERGENZA CLINICA O ALLARME EMERGENZA OPERATIVA

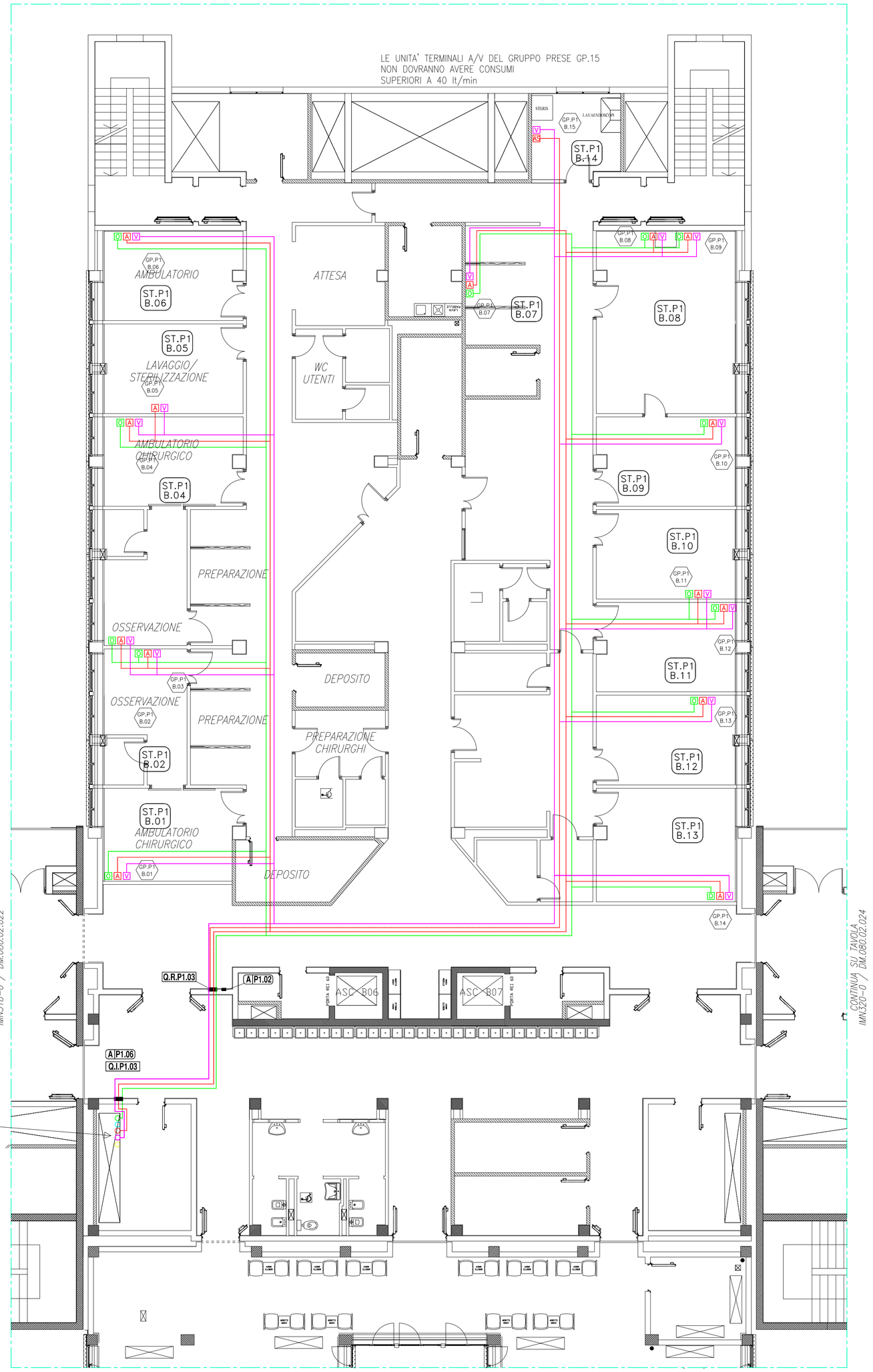

COLONNA MONTANTE A4
OSSIGENO ø16
ARIA MED. ø22
VUOTO ø35
PROTOSSIDO ø14
ANIDRIDE CARB. ø14

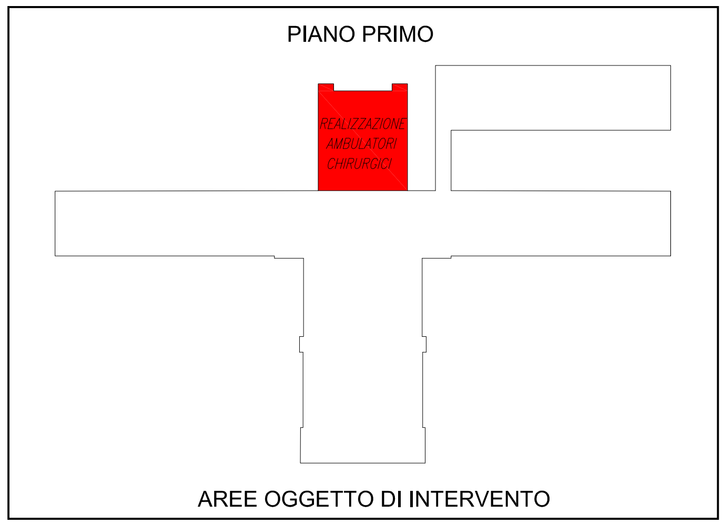

SERVIZIO SANITARIO REGIONALE
EMILIA-ROMAGNA
Azienda Unità Sanitaria Locale di Parma
Strada del Quartiere n°2/a - 43125 PARMA Tel. 0521/393111 - Fax 0521/282393

DIPARTIMENTO TECNICO E DELLE TECNOLOGIE
SERVIZIO ATTIVITA' TECNICHE
Via Spalato n°2 - 43125 Parma - Tel. 0521/393400 - Fax 0521/286311 - Pec. serv_attivita_tecniche@pec.ausl.pr.it

OSPEDALE DI FIDENZA-SAN SECONDO

Via Don Enrico Tincati n°5 - Loc. Vaio - Fidenza (PR)

REALIZZAZIONE DEI LAVORI DI RISTRUTTURAZIONE PRONTO SOCCORSO E COSTRUZIONE DELLA NUOVA ALA

PROGETTO DEFINITIVO
IMPIANTI MECCANICI

ADEGUAMENTO IMPIANTO GAS MEDICALI AMBULATORI CHIRURGICI

ELABORATO **IM38**

SCALA 1:100

GRUPPO DI LAVORO:
geom. Giuliano Bastasini
geom. Lara Biavardi
per. ind. Giuseppe Carlassare
ing. Federica Ceresa
per. ind. Paolo Crovini
ing. Elisa Degiovanni
ing. jr. Roberto Degiovanni
geom. Laura Del Bono
ing. Vincenzo Facchino
geom. Roberto Gallarotti
arch. Andrea Mambriani
per. ind. Paolo Mazzina
geom. Roberto Mellini
per. ind. Paolo Robuschi
ing. Renato Maria Saviano
geom. Pier Paolo Taddei
geom. Michele Tagliavini
geom. Roberta Tagliavini

IL DIRETTORE GENERALE
dr. MASSIMO FABI

IL DIRETTORE DELL'OSPEDALE
dr.ssa MARIA ROSA SALATI

IL DIRETTORE DEL S.A.T.
ing. RENATO MARIA SAVIANO

IL RESP. UNICO DEL PROCEDIMENTO
geom. ROBERTA TAGLIAVINI

IL PROGETTISTA
ing. RENATO MARIA SAVIANO

IL COORDINATORE PER LA SICUREZZA
ing. RENATO MARIA SAVIANO

REV.	DESCRIZIONE	DATA	REDATTO	VERIFICATO	APPROVATO
0	EMISSIONE	16.06.2014	geom. Tagliavini M.	ing. Saviano	ing. Saviano
1					
2					
3					

FILE: Ospedale di Vaio\Gara ampliamento\meccanici ambulatori chirurgici.dwg PLOT 10:1

Sul presente elaborato vige il DIRITTO di PROPRIETA', per cui ne è vietata la riproduzione anche parziale, cessione a terzi, la diffusione, se non dietro nostra espressa autorizzazione scritta.
Ogni violazione sarà perseguita ai sensi delle vigenti leggi civili e penali