PIANO INTERRATO

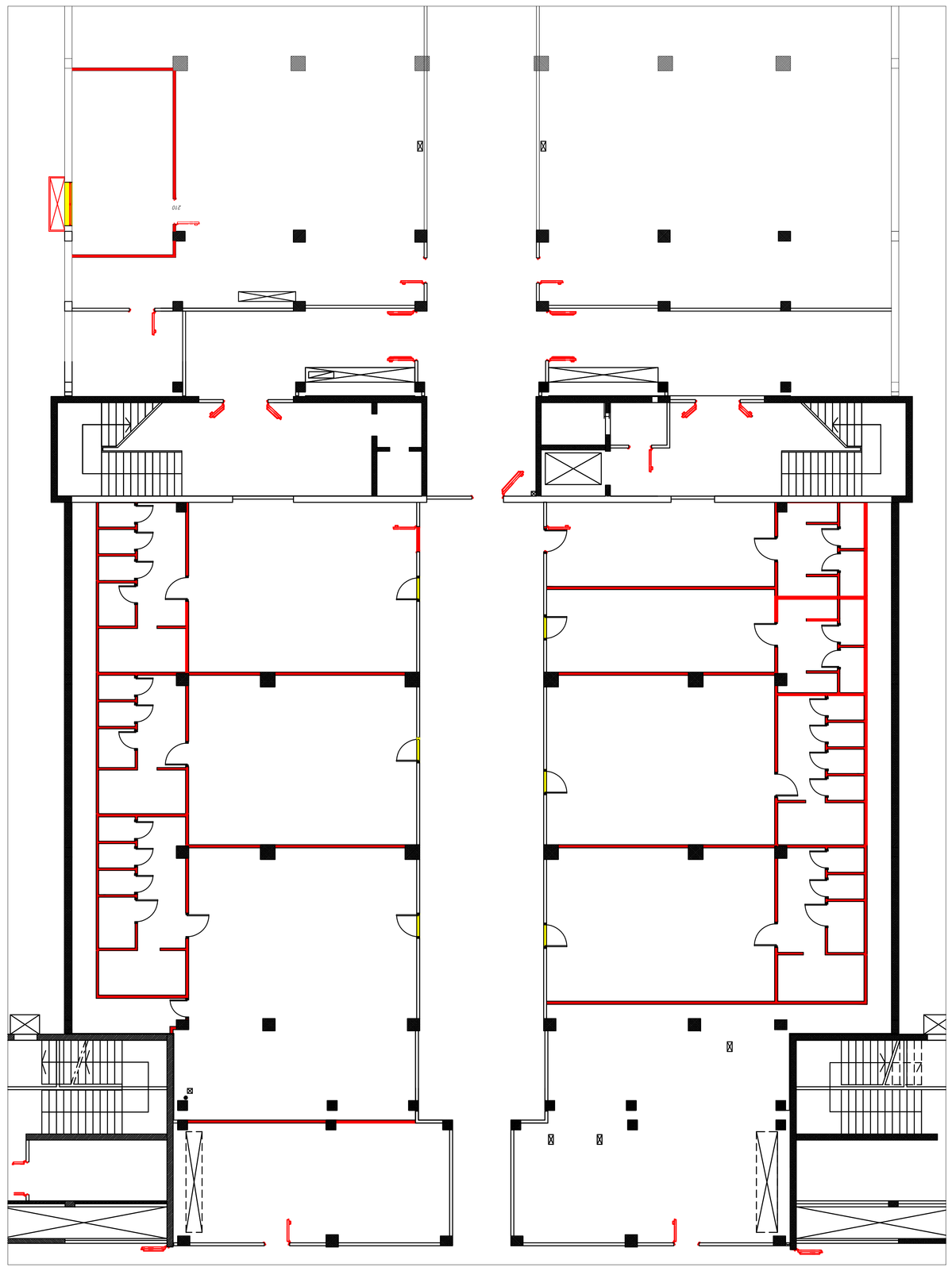

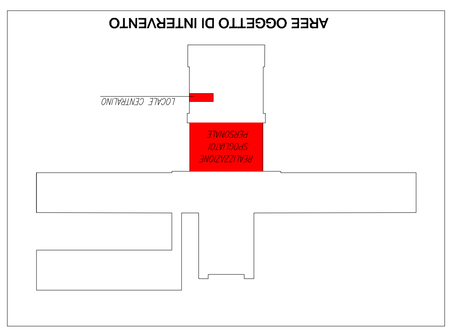

COSTRUZIONI

DEMOLIZIONI

DIPARTIMENTO TECNICO E DELLE TECNOLOGIE
SERVIZIO ATTIVITA' TECNICHE
Via Spallanzani n°2 - 43125 Parma - Tel. 0521/396400 - Fax 0521/286311 - Pec. serv_attivita_tecniche@pec.ausl.pr.it

OSPEDALE DI FIDENZA-SAN SECONDO

Via Don Enrico Tincani n°5 - Loc. Vaio - Fidenza (PR)

REALIZZAZIONE DEI LAVORI DI RISTRUTTURAZIONE PRONTO SOCCORSO E COSTRUZIONE DELLA NUOVA ALA

PROGETTO DEFINITIVO
ARCHITETTONICO

REALIZZAZIONE SPOGLIATOI PERSONALE E CENTRALINO
SOVRAPPOSIZIONE

SERVIZIO SANITARIO REGIONALE
EMILIA-ROMAGNA
Azienda Unità Sanitaria Locale di Parma
Strada del Quartiere n°2/a - 43125 PARMA Tel. 0521/393111 - Fax 0521/282293

GRUPPO DI LAVORO:
geom. Giuliano Bassolini
per. Ind. Giuseppe Cafasso
ing. Fedora Cocco
per. Ind. Paolo Cervini
ing. Elisa Degiovanni
ing. P. Franco Degiovanni
geom. Laura Del Bono
ing. Vincenzo Fracchia
geom. Roberto Gallina
per. Ind. Paolo Infantino
geom. Roberto Lombardi
ing. Tommaso Cano
arch. Andrea Mandelli
per. Ind. Paolo Rossini
ing. Franco Sacco Savino
per. Ind. Paolo Tadini
geom. Pier Paolo Tadini
ing. Michele Tagliavini
geom. Stefania Tagliavini

IL DIRETTORE GENERALE
dr. MASSIMO PAVIN

IL DIRETTORE DELL'OSPEDALE
dr.ssa MARIA ROSA SALATI

IL DIRETTORE DEL S.A.T.
ing. RENATO MARIA SAVIANO

IL RESP. UNICO DEL PROCEDIMENTO
geom. ROBERTA VACLAVINI

IL PROGETTISTA
ing. RENATO MARIA SAVIANO

IL COORDINATORE PER LA SICUREZZA
ing. RENATO MARIA SAVIANO

RIV.	DESCRIZIONE	DATA	REDATTO	VERIFICATO	APPROVATO
0	EMISSIONE	MARZO 2	geom. Tagliavini M.	ing. Savino	ing. Saviano
1					
2					
3					

FILE: Cliente di Vendita: ospedale ospedale Dalmy

PLOT 1:50

Sul presente elaborato vige il COPYRIGHT e FORMATO. Per nel ne è vietata la riproduzione anche parziale, neanche a mezzo di fotocopia, o con altro mezzo senza autorizzazione scritta.
Vige l'esclusione non prevalente e senza data (Quest Staff) circa e pesati

ELABORATO	20
SCALA	1:100