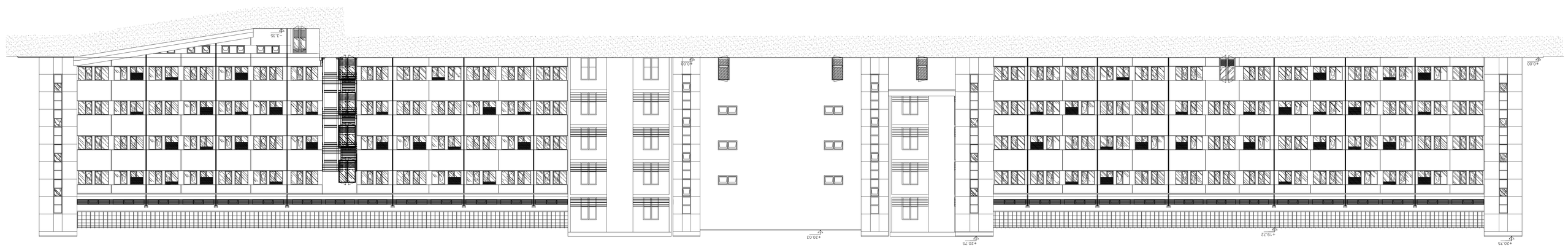

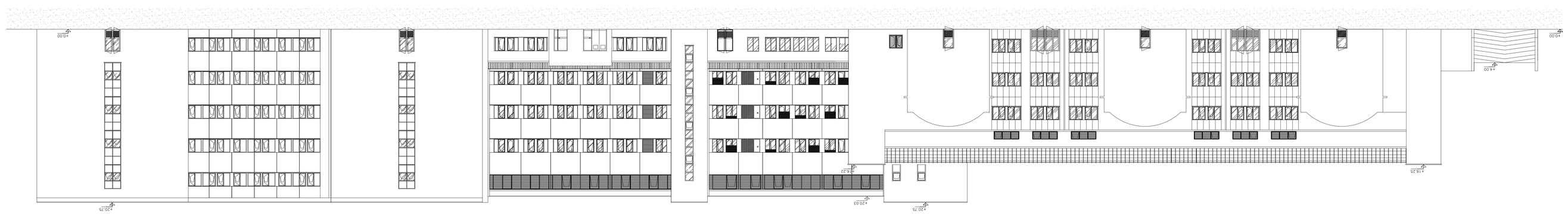

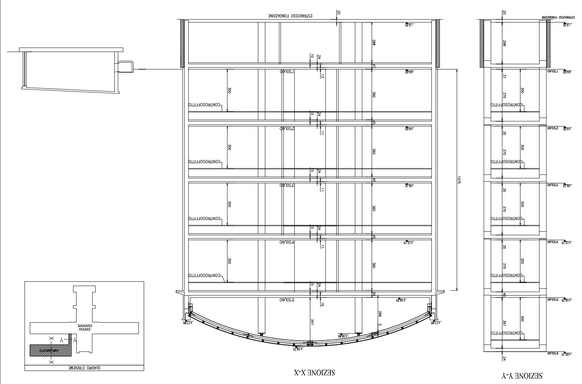

DIPARTIMENTO TECNICO E DELLE TECNOLOGIE
SERVIZIO ATTIVITA' TECNICHE
Via Spalato n°2 - 43125 Parma - Tel. 0521/993400 - Fax 0521/286311 - Pec. servizio_attivita_tecniche@pec.ausl.pr.it

OSPEDALE DI FIDENZA-SAN SECONDO

Via Don Enrico Tincati n°5 - Loc. Vaio - Fidenza (PR)

REALIZZAZIONE DEI LAVORI DI
RISTRUTTURAZIONE PRONTO SOCCORSO E
COSTRUZIONE DELLA NUOVA ALA

PROGETTO DEFINITIVO
ARCHITETTONICO

CORPO DI AMPLIAMENTO
STATO DI PROGETTO - PROSPETTI E SEZIONI

SERVIZIO SANITARIO REGIONALE
EMILIA-ROMAGNA
Azienda Unità Sanitaria Locale di Parma
Strada ed Quartiere n°2/a - 43125 PARMA - Tel. 0521/393111 - Fax 0521/282393

GRUPPO DI LAVORO:
geom. Giuliano Bernardi
per. ind. Giuseppe Cichiavo
Arg. Federica Cocco
per. ind. Paolo Corvin
Arg. Elisa Dallgrossi
Arg. Jr. Roberto Dallgrossi
Arg. Veronica Fornino
geom. Laura Del Duco
geom. Giovanni Galassoni
arch. Andrea Massimo
Ing. Daniela Gatto
per. ind. Paolo Mazzoni
per. ind. Paolo Bondanelli
geom. Roberto Mellini
Ing. Rosario Maria Savino
geom. Pier Paolo Tadini
geom. Michele Tagliavini
geom. Roberto Tagliavini

IL RESP. UNICO DEL PROCEDIMENTO
geom. ROBERTO TAGLIAVINI

IL PROGETTISTA
Arg. RENATO MARIA SAVINO

IL COORDINATORE PER LA SICUREZZA
Arg. RENATO MARIA SAVINO

IL DIRETTORE GENERALE
dr. MASSIMO FAIR

IL DIRETTORE DELL'OSPEDALE
dr.ssa MARIA ROSA SALATI

IL DIRETTORE DEL S.A.T.
Arg. RENATO MARIA SAVINO

EL.ABORATO	**09**
SCALA	1:200

REV.	DESCRIZIONE	DATA	REDATTO	VERIFICATO	APPROVATO
0	EMISSIONE	FEB.2011	geom. Tagliavini M.	Ing. Savino	Ing. Saino
1					
2					
3					

FILE: Opuscolo de Vertenza infrastrutturaprogetti e scenari.dwg — PLOT 1:50

Ed proviste clausole ogni E DIRITTO DI PROPRIETA' Questo e' vietato la riproduzione anche parziale o tutto senza il consenso scritto. Se dissenso, si non dovesse compresa assicurazione scritta.
Copie cedessero sei proprietà se non delle copie legge Copie e parole