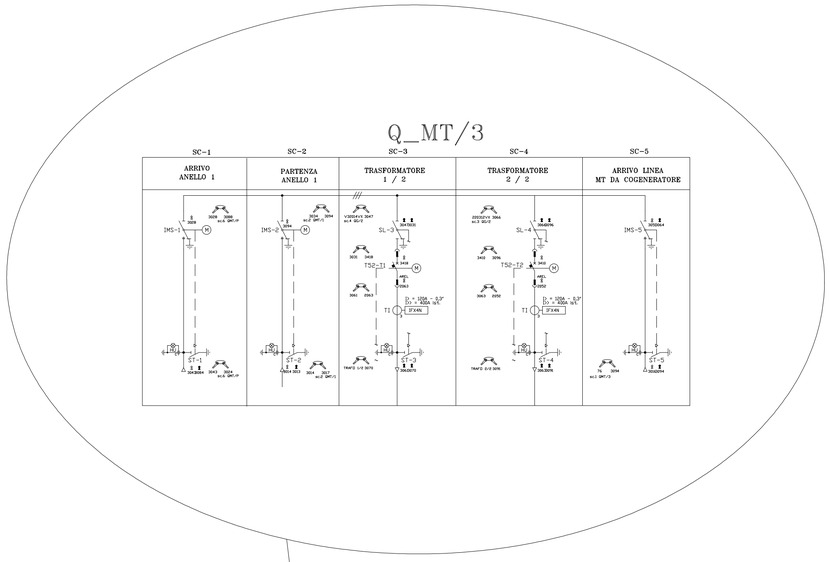

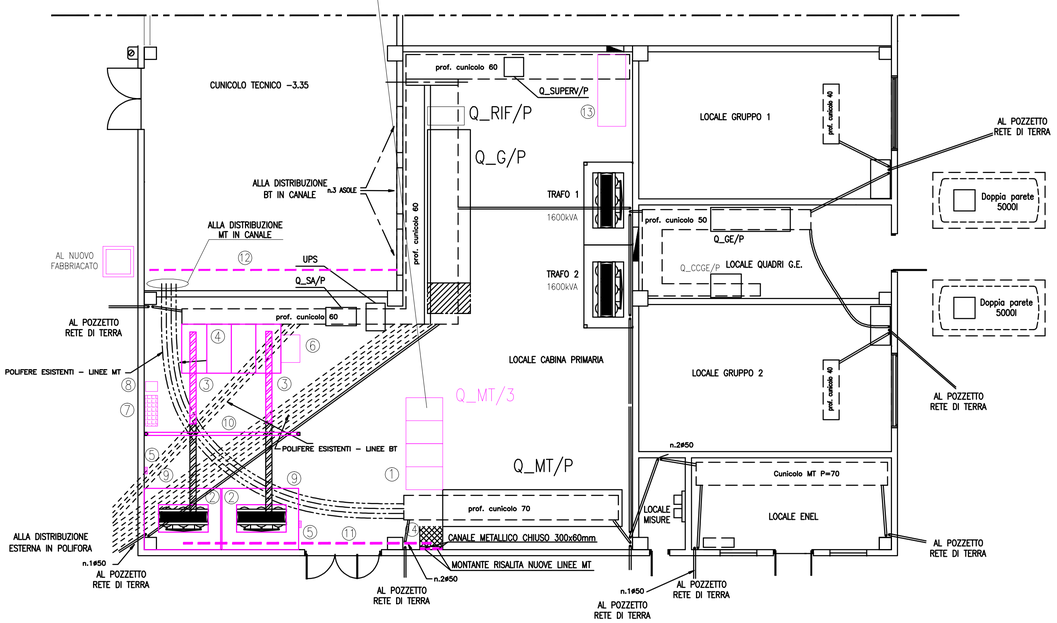

PART.2

DIMENSIONI BOX TRAFO

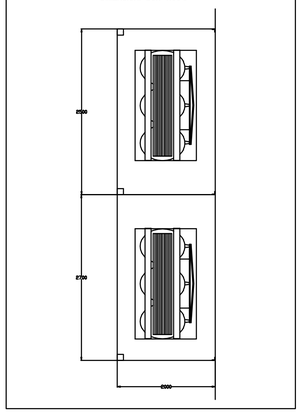

PLANIMETRIA DI RIFERIMENTO

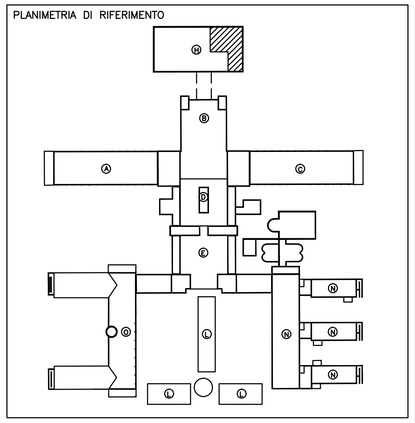

LEGENDA NUOVE INSTALLAZIONI

1. QUADRO DI MEDIA TENSIONE Q_MT/3
2. TRASFORMATORE MT/bt 15/0.4kV – Sn=1000kVA – Dn11 – Vcc=8%
3. BLINDOSBARRA 1600A 4P
4. QUADRO ELETTRICO POWER CENTER Q_G/3
5. **UNITA' DI RIFASAMENTO FISSO TRASFORMATORE**
6. **QUADRO DI RIFASAMENTO AUTOMATICO CABINA 3, Q_RIF/3**
7. **QUADRO SERVIZI AUSILIARI DI CABINA 3 Q_SA/3**
8. **GRUPPO CONTINUITA' ASSOLUTA GCA/3**
9. **BOX DI CONTENIMENTO TRASFORMATORI VEDI PART.2**
10. **STRUTTURA METALLICA IN METALLO COSTITUITA DA PUTRELLE IN ACCIAIO**
11. N.2 CANALI METALLICI ZINCATI CHIUSI 300x60mm PER LE LINEE MT DI ALIMENTAZIONE TRASFORMATORI
12. N.1 CANALE METALLICO ZINCATO COMPLETO DI 2 SETTI DI SEPARAZIONE 400x60mm
13. **GRUPPO SOCCORRITORE PER LAMPADE DI EMERGENZA 20kVA – AUTONOMIA 1h**
14. SCAVO IN CLS PER PASSAGGIO NUOVE LINEE MT COMPLETO DI GRIGLIA METALLICA

SERVIZIO SANITARIO REGIONALE
EMILIA-ROMAGNA
Azienda Unità Sanitaria Locale di Parma
Strada del Quartiere n°2/a - 43125 PARMA Tel. 0521/393111 - Fax 0521/282393

DIPARTIMENTO TECNICO E DELLE TECNOLOGIE
SERVIZIO ATTIVITA' TECNICHE
Via Spalato n°2 - 43125 Parma - Tel. 0521/393400 - Fax 0521/286311 - Pec. serv_attivita_tecniche@pec.ausl.pr.it

OSPEDALE DI FIDENZA-SAN SECONDO

Via Don Enrico Tincati n°5 - Loc. Vaio - Fidenza (PR)

REALIZZAZIONE DEI LAVORI DI RISTRUTTURAZIONE PRONTO SOCCORSO E COSTRUZIONE DELLA NUOVA ALA

PROGETTO DEFINITIVO
IMPIANTI ELETTRICI

CABINA MT/bt - CORPO H

ELABORATO **IE21**

SCALA 1:100

GRUPPO DI LAVORO:
geom. Giuliano Bastasini
per. ind. Giuseppe Carlassare
ing. Federica Ceresa
per. ind. Paolo Crovini
ing. Elisa Degiovanni
ing. jr. Roberto Degiovanni
geom. Laura Del Bono
ing. Vincenzo Facchino
geom. Roberto Gallarotti
ing. Daniela Gatto
arch. Andrea Mambriani
per. ind. Paolo Mazzina
geom. Roberto Mellini
per. ind. Paolo Robuschi
ing. Renato Maria Saviano
geom. Pier Paolo Taddei
geom. Michele Tagliavini
geom. Roberta Tagliavini

IL DIRETTORE GENERALE
dr. MASSIMO FABI

IL DIRETTORE DELL'OSPEDALE
dr.ssa MARIA ROSA SALATI

IL DIRETTORE DEL S.A.T.
ing. RENATO MARIA SAVIANO

IL RESP. UNICO DEL PROCEDIMENTO
geom. ROBERTA TAGLIAVINI

IL PROGETTISTA
ing. VINCENZO FACCHINO

IL COORDINATORE PER LA SICUREZZA
ing. RENATO MARIA SAVIANO

REV.	DESCRIZIONE	DATA	REDATTO	VERIFICATO	APPROVATO
0	EMISSIONE	16.06.2014	geom. Tagliavini M.	ing. Facchino	ing. Saviano
1					
2					
3					

FILE: Ospedale di Vaio\Progetto preliminare REF\impianti elettrici.dwg — PLOT 1:1

Sul presente elaborato vige il DIRITTO di PROPRIETA', per cui ne è vietata la riproduzione anche parziale, cessione a terzi, in diffusione, se non dietro nostra espressa autorizzazione scritta.
Ogni violazione sarà perseguita ai sensi delle vigenti leggi civili e penali