Domanda n. 1

Si descriva la tecnica di esecuzione di una “TAC encefalo in trauma cranico”, in tutte le fasi del processo radiologico.

Domanda n. 2

Si descriva la tecnica di esecuzione di “Rx addome in bianco”, indicando quali sono i segni patognomonici che confermano un sospetto clinico di occlusione intestinale, quali quelli di perforazione intestinale e come si ottengono anche nei pazienti non collaboranti.

Domanda n. 3

Si descriva l’esame mammografico di screening e di clinica, gli eventuali esami di secondo livello e il ruolo del tecnico di radiologia.

Domanda n. 4

Il candidato esponga brevemente cosa si intende per “scansione volumetrica a spirale” in TC, quale è la differenza con la tradizionale TC e in quali casi è opportuno utilizzare le due tecniche.

Domanda 5

Si descrivano le proiezioni e la tecnica radiologica per lo “studio del torace” per tutti i possibili quesiti, in tutte le tipologie di pazienti e in tutte le tecniche.

Domanda 6

Si descriva la corretta tecnica di esecuzione di un esame “TC cranio- torace-addome per stadiazione di neoplasia polmonare”.

Domanda n. 7

Si descriva la tecnica di esecuzione delle immagini riportate (Allegato 1), le parti anatomiche evidenziate, le proiezioni eseguite, i criteri di correttezza, e le indicazioni all’esame.

Domanda n. 8

Si descriva la tecnica di esecuzione delle immagini riportate (Allegato 2), le parti anatomiche evidenziate, le proiezioni eseguite, i criteri di correttezza, e le indicazioni all’esame.

Domanda n. 9

Si descriva la tecnica di esecuzione delle immagini riportate (Allegato 3), le parti anatomiche evidenziate, la fase di studio e le indicazioni all’esame.

Domanda n. 10

Il candidato descriva le proiezioni di cui all’Allegato n. 4, le indicazioni all’esame, la tecnica proiettiva, le parti anatomiche evidenziate, eventuali altre proiezioni indispensabili per il completamento dell’esame; descriva inoltre il significato dei parametri riportati e visibili nell’immagine.

Domanda n.11

Il candidato descriva la proiezione dell'immagine rappresentata nell'Allegato n. 5, comprese le indicazioni, le parti anatomiche evidenziate, la tecnica proiettiva, eventuali altre proiezioni indispensabili per il completamento dell'esame; descriva inoltre il significato dei parametri riportati e visibili nell'immagine.

Domanda n.12

Il candidato descriva le proiezioni di cui all'Allegato n. 6, le indicazioni all'esame, la tecnica proiettiva, le parti anatomiche evidenziate, eventuali altre proiezioni indispensabili per il completamento dell'esame; descriva inoltre il significato dei parametri riportati e visibili nell'immagine.

Domanda n.13

Il candidato descriva le proiezioni di cui all'Allegato n.7 e ne descriva le indicazioni, la tecnica proiettiva, le parti anatomiche evidenziate, i criteri di correttezza ed eventuali altre proiezioni indispensabili per il completamento dell'esame.

Domanda n. 14

Si descrivano quali sono le buone pratiche che il Tecnico di radiologia deve mettere in atto, in tutte le fasi del processo radiologico, di un esame TAC con contrasto, al fine di ridurre i rischi per il paziente.

Domanda n. 15

Il candidato descriva quali tecniche radiologiche e come si devono eseguire nello “studio del rachide cervicale in paziente politraumatizzato” posizionato su barella a cucchiaio, dotato di collarino.

Domanda n. 16

Si descrivano le principali caratteristiche tecniche di un mammografo tradizionale e di uno dotato di tomosintesi, mettendone in luce le principali differenze in termini di dose e possibilità diagnostiche

Domanda n.17

Si descrivano le proiezioni e la tecnica radiologia per lo studio della “spalla dolente non traumatica” in tutte le tipologie di pazienti possibili.

Domanda n.18

Il candidato descriva le caratteristiche tecniche principali della tecnologia Direct Radiography (DR) e ne elenchi i vantaggi rispetto alla radiologia tradizionale e alla tecnologia Computed Radiography (CR).

ALLEGATO 1 –DOMANDA N. 7

ALLEGATO 2- DOMANDA n. 8

ALLEGATO 3 -DOMANDA N.9

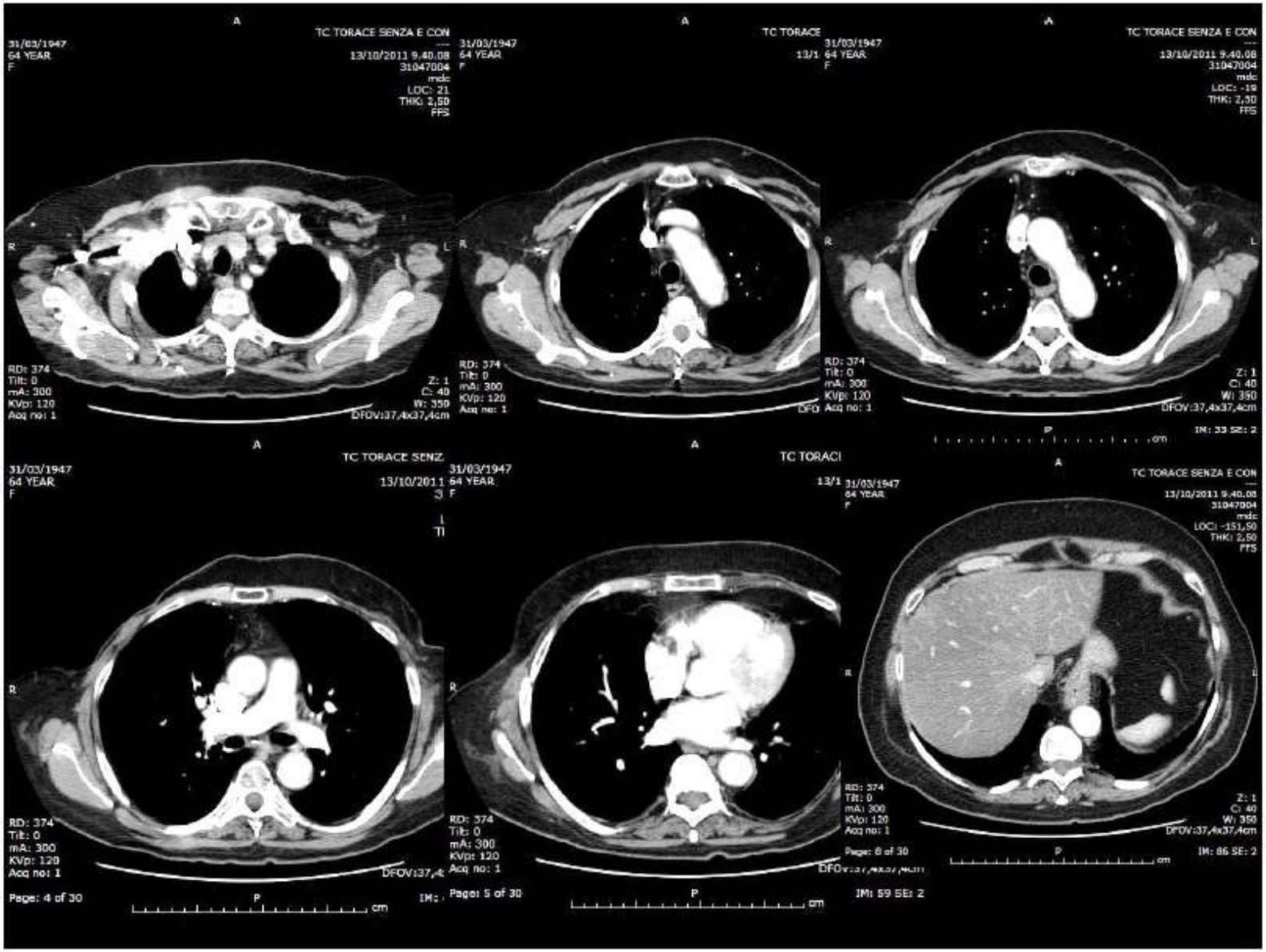

ALLEGATO N. 4 DOMANDA N. 10

ALLEGATO N. 5-DOMANDA N.11

ALLEGATO N. 6-DOMANDA N.12

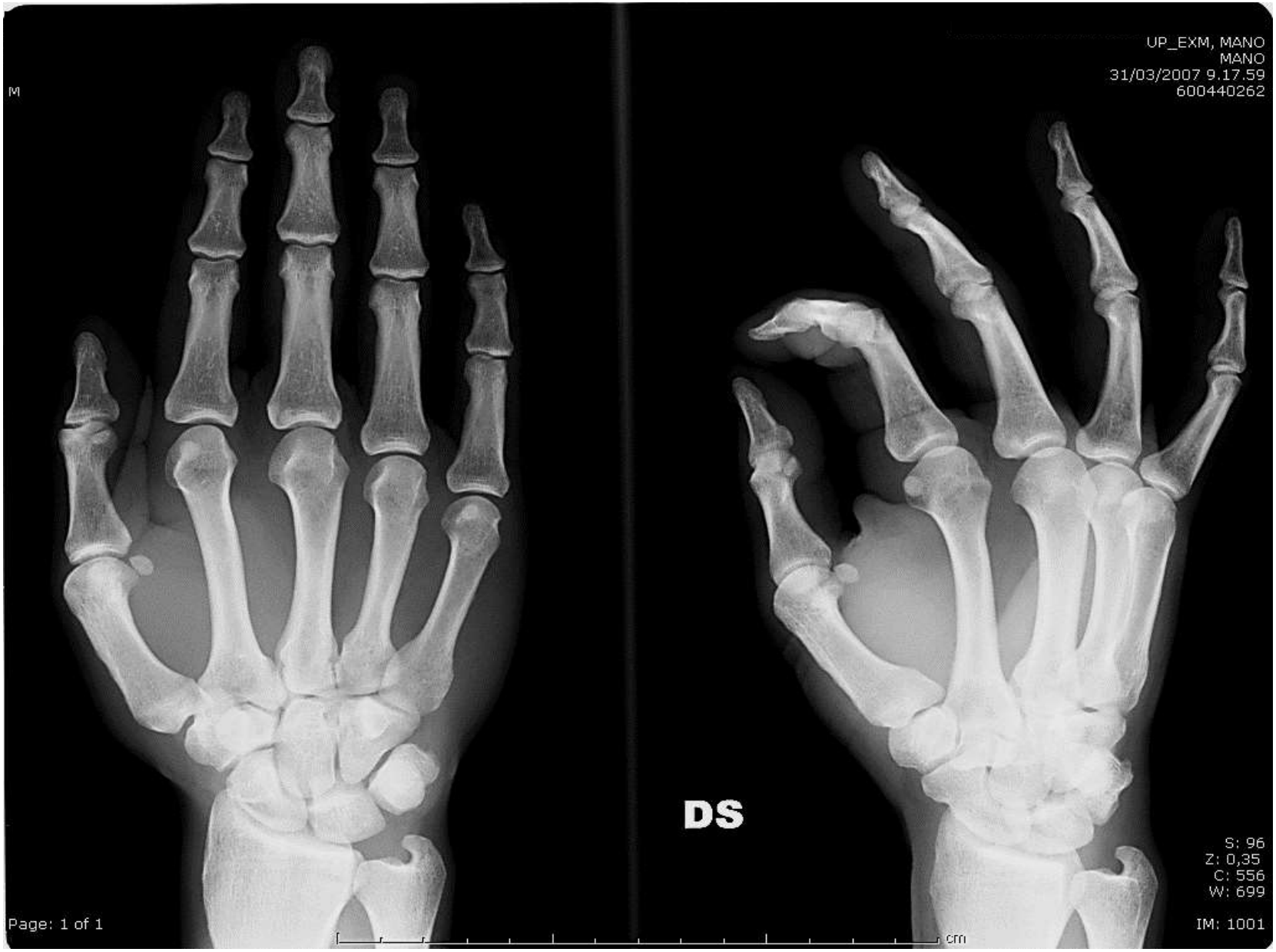

ALLEGATO N. 7 - Domanda n.13