



vista n.1



vista n.4



vista n.7



vista n.2

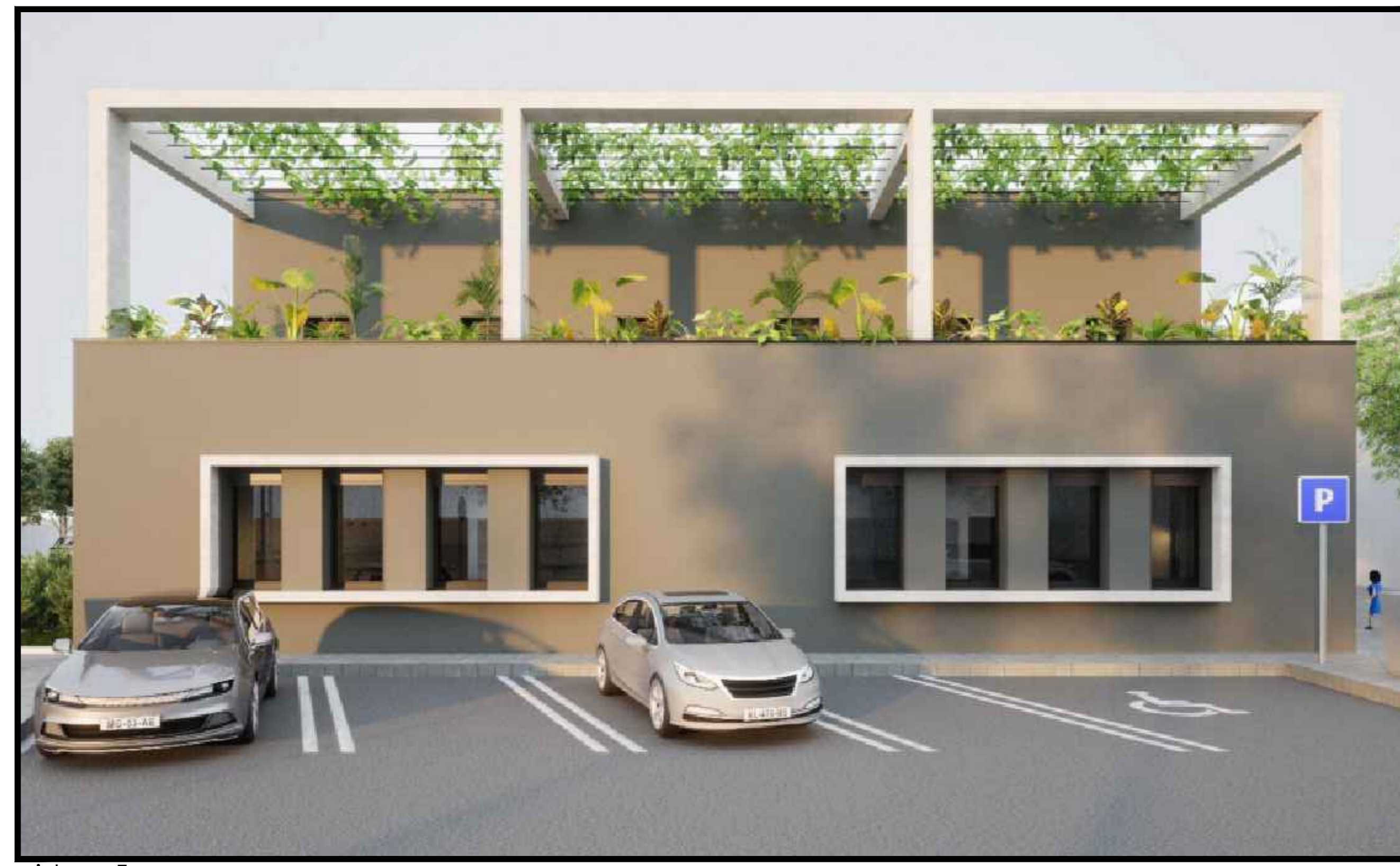

vista n.5



vista n.8



vista n.3

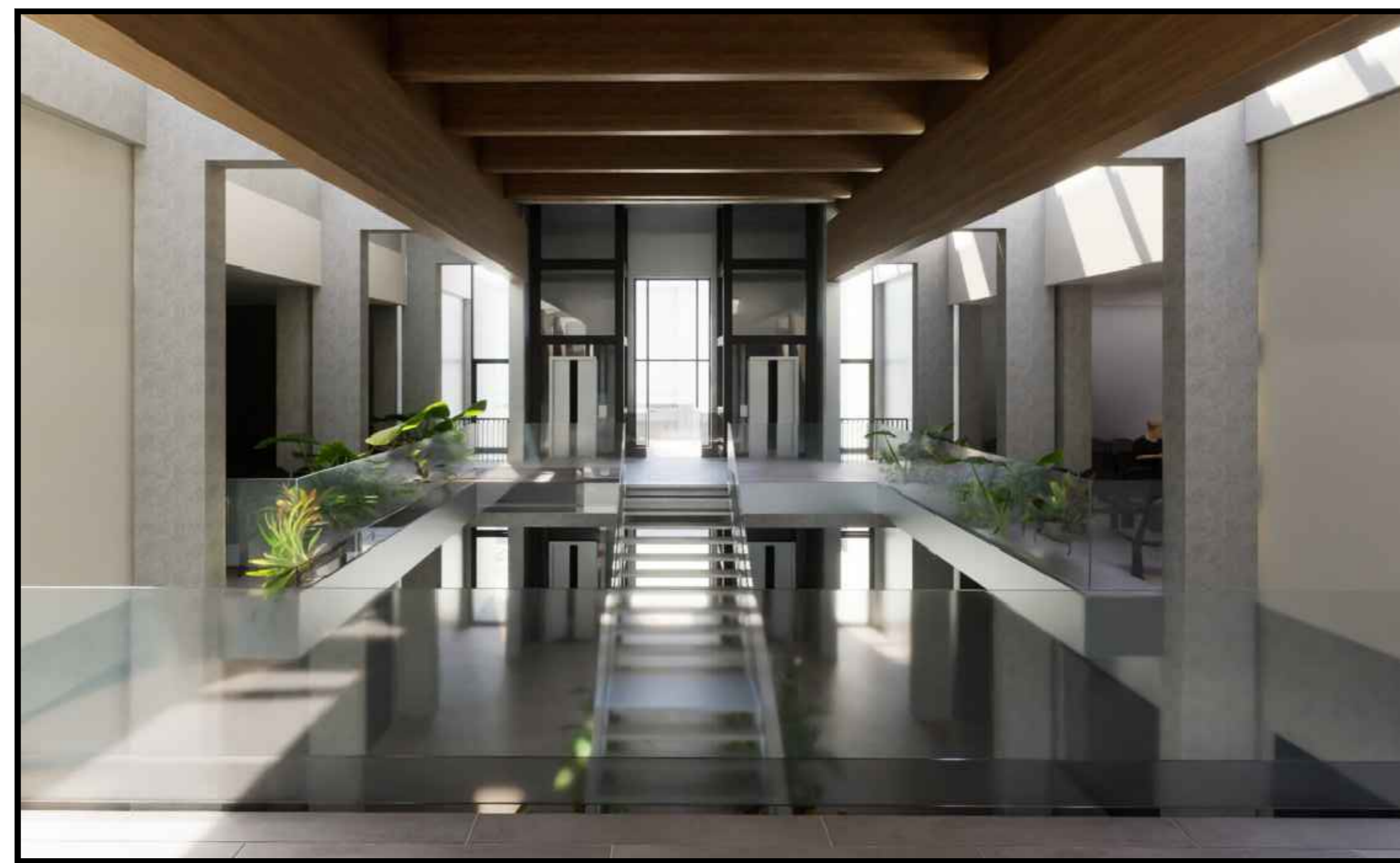

vista n.6

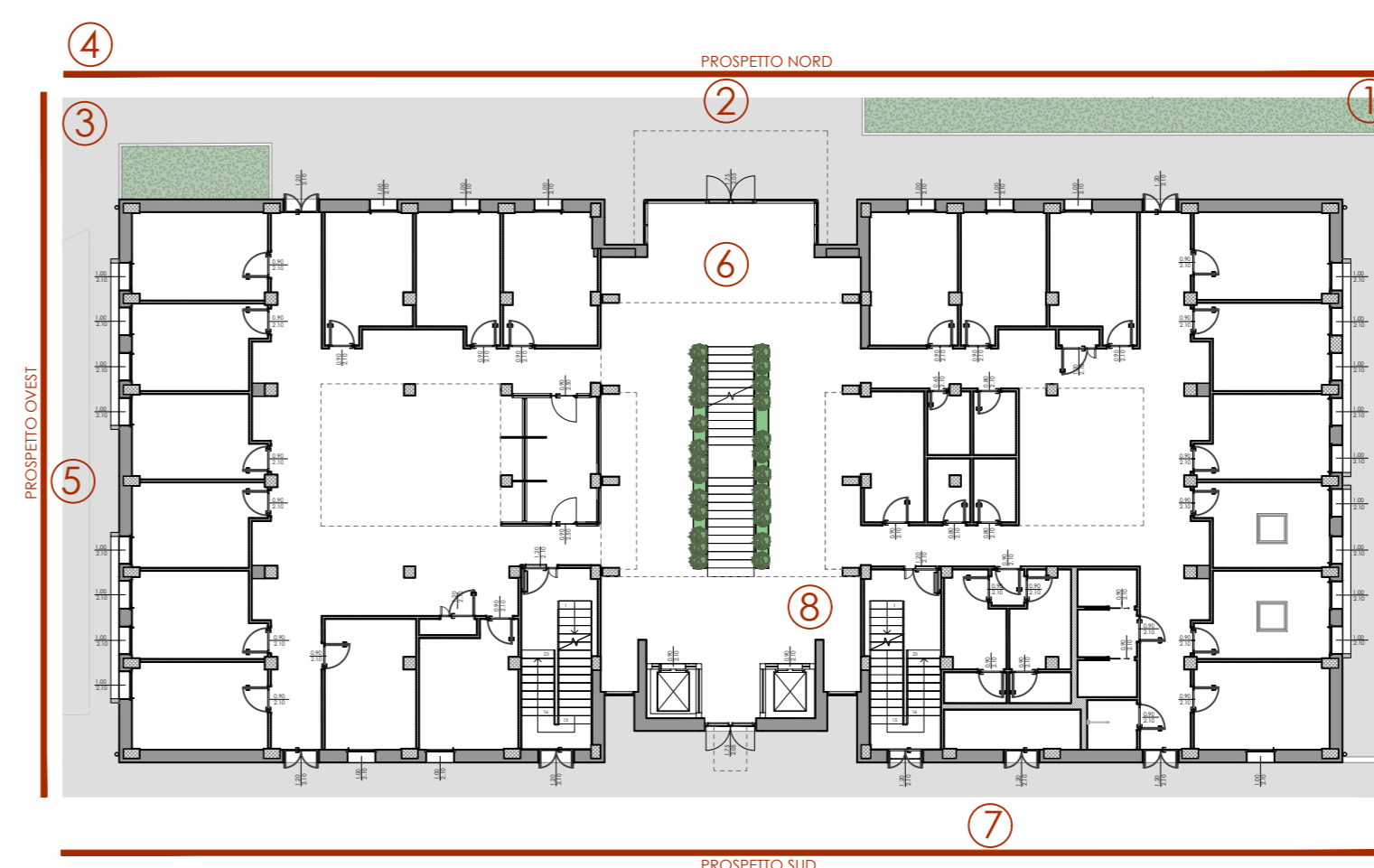





Finanziato dall'Unione europea
 NextGenerationEU

DIPARTIMENTO INTERAZIENDALE "TECNICO E LOGISTICA"
 SERVIZIO ATTIVITA' TECNICHE
 Via Gramsci n°14 - 43126 Parma - Tel. 0521/971003 - Fax 0521/286311 - Pec: serv_attivita_tecniche@pec.aul.pz.it





AZIENDA UNITA' SANITARIA LOCALE DI PARMA
 DISTRETTO DI FIDENZA

**CASA DELLA COMUNITA' DI FIDENZA
 NUOVA COSTRUZIONE CON DEMOLIZIONE**
 PIANO NAZIONALE DI RIPRESA E RESILIENZA
 Intervento n. 12 - Ed. Lotto Lotto 16
 ID Intervento: AS PR12
 CUP: DME2100176003
 MACI 1.1 - "Case della Comunità e presa in carico della persona"

PROGETTO ARCHITETTONICO ESECUTIVO - OPERE IN APPALTO

STATO DI PROGETTO
 Viste

N. ELABORATO PE DS A21
 SCALA fuori scala

IL COMMISSARIO STRAORDINARIO
 IL RESPONSABILE UNICO DEL PROCEDIMENTO
 IL RESPONSABILE INTEGRAZIONE PRESTAZIONI SPECIALISTICHE

IL DIRETTORE DEL DISTRETTO
 Progettista architettonico:
 Progettista strutturale:
 Progettista impianti meccanici
 Progettista impianti elettrici

IL DIRETTORE DEL S.A.1
 VVP
 Geologo
 Coordinatore per la sicurezza (CSP)

REV.	DESCRIZIONE	DATA	REDATTO	VERIFICATO	APPROVATO
0	PROGETTO PRELIMINARE				
1					
2					
3					
4					

FILE:

Sul presente elaborato vige il DIRITTO di PROPRIETA' per cui e' vietata la riproduzione o l'uso non autorizzato senza permesso scritto. Si avverte che il presente elaborato e' stato realizzato in base alle informazioni fornite dal committente e che il progettista non e' responsabile per eventuali errori o omissioni. Ogni elaborato e' consegnato in formato digitale e cartaceo.